

ESCALETA PARA LAS EMPRESAS

PREGUNTAS	POSIBLES RÓTULOS/GRÁFICOS
<p>¿Cuál es tu nombre? ¿Cómo se llama la iniciativa y cuál es el reto o problemática que aborda tu proyecto? ¿Cuál es impacto social/medioambiental del proyecto? ¿Cómo lo habéis conseguido?¹</p>	<p>Estos micro vídeos de un minuto de duración aproximadamente no llevarán rótulos o gráficos. Servirán como presentación de las personas detrás de las iniciativas, con formato para difundir en rrss.</p>
TEXTO RÓTULOS	Nombre Promotor/a ²
ASOCIACION VETTONIA	ISABEL PEÑICER
INASONA	MARIA ISABEL RECIO
PROYECTO MOSAICO	NATIVIDAD ALVIZ
ENERGÍA VERDE	FRANCESG GALI
KORU ESPIRULINA	AINHOA ZABALA
TREVEJOCELESTE, CANOPEA, ASTROGATA	DANIEL GONZÁLEZ
AGUEDA VALLE UPCYCLING	AGUEDA VALLE

¹ Estas preguntas se repetirán por cada iniciativa

² El nombre del promotor/a puede cambiar, confirmar durante la grabación

TEXTO RÓTULOS	NOMBRE	PREGUNTAS	GRÁFICOS - RECURSOS
Encuentro transfronterizo Aldeas Bauhau: Impulsando el Talento Sierra de Gata			Recursos de asistentes accediendo al evento
Paulo Carvalho CEO Value Flow	Paulo Carvalho	¿Cuál es el nombre de la iniciativa? ¿Qué impacto tiene para los territorios? ¿Por qué es importante medir el impacto social/medioambiental?	Herramienta value flow
Alexandra Bento - Programa de Vivienda "Bolsa de Imovéis".Município do Fundão.	Alexandra Bento	¿Cuál es el nombre de la iniciativa? ¿Cómo surgió? ¿Cuál es el impacto que tiene para el territorio?	Viviendas
João Cascalheira. Coordinador. Incubadora Social do Baixo Alentejo.	João Cascalheira.	¿Cuál es el nombre de la iniciativa? ¿Cómo surgió? ¿Cuál es el impacto que tiene para el territorio?	Personas colaborando/charlando

EVIDENCIAS DE LA REALIZACIÓN DE LOS VÍDEOS

RESUMEN DEL ENCUENTRO:

<https://www.youtube.com/watch?v=9L5spJewl1E>

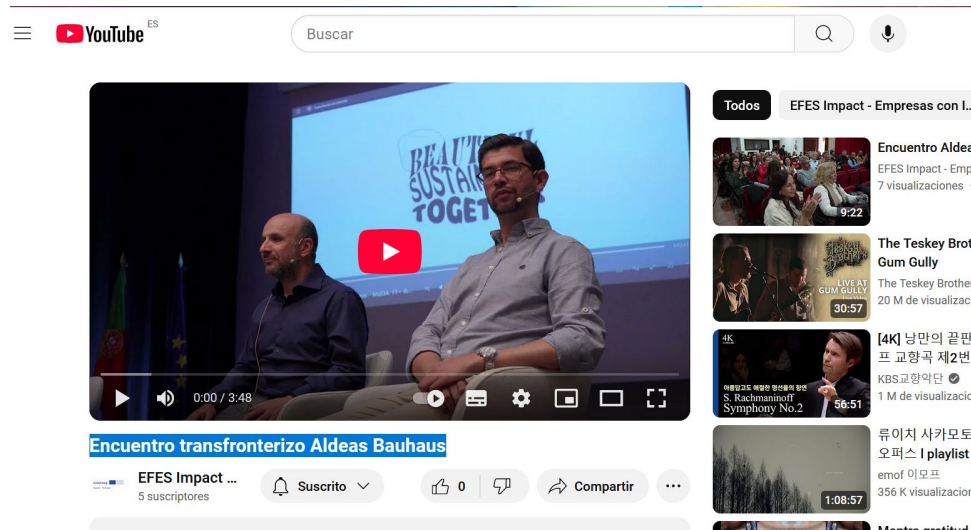

ASOCIACIÓN VETTONIA

<https://www.youtube.com/watch?v=TrXirHPe3XI>



INASONA

<https://youtu.be/jKhzzQFAFvg>

YouTube ^{ES}

Inasona Artesanía Espartería. Entrevista a Isabel Recio.

EFES Impact ... 5 suscriptores

EN VERDE COOPERATIVA ENERGÉTICA

<https://youtu.be/USPFNWdpPn0>

YouTube ^{ES}

EnVerde Cooperativa Energética de Extremadura. Entrevista a Francesc Galí

EFES Impact ... 5 suscriptores

PROYECTO MOSAICO

<https://youtu.be/HnRLIt8ua90>

YouTube ^{ES}

Proyecto Mosaico. Entrevista a Fernando Pulido

EFES Impact ...
5 suscriptores

Suscrito

0

Compartir

KORU ESPIRULINA

<https://youtu.be/NHbyG0ieaXU>

YouTube ^{ES}

Koru Espirulina. Entrevista a Ainhoa Zabala

EFES Impact ...
5 suscriptores

Suscrito

1

Compartir

TREVEJO CELESTE

https://youtu.be/omTkpuqE_kE



Buscar



Trejejo Celeste. Entrevista a Daniel González

EFES Impact ...
5 suscriptores

Suscrito

0

Compartir

AGUEDA VALLE UPCYCLING

<https://youtu.be/bzib1R0vDo>



Buscar

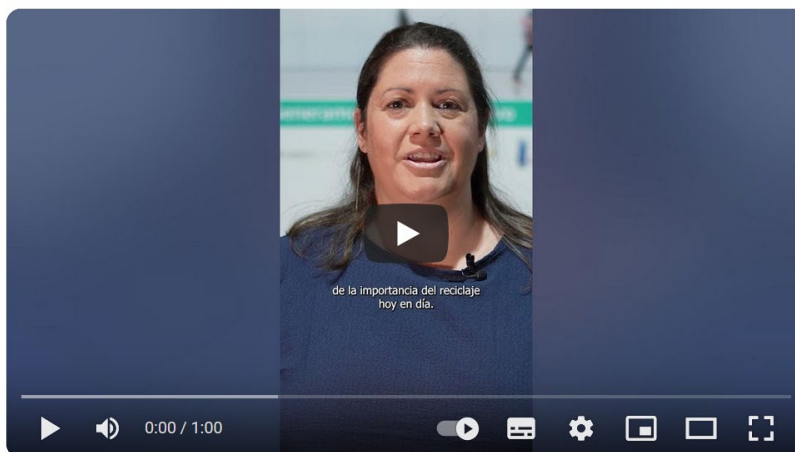

Upcycling. Entrevista a Águeda Valle

EFES Impact ...
5 suscriptores

Suscrito

2

Compartir

PAULO CARVALHO, RESPONSABLE DE VALUE FLOW

<https://www.youtube.com/watch?v=W7ld1o42fT8>



Buscar



Encuentro Aldea Bauhaus. Conclusiones de Pau Carvalho, director de Value Flow

EFES Impact ...
5 suscriptores

Suscrito

0

Compartir

ALEXANDRA BENTO - MUNICIPIO DE FUNDÃO

<https://www.youtube.com/watch?v=yLZGw8E7Wo8>



Buscar



Encuentro Aldeas Bauhaus. Entrevista a Alexandra Bento del municipio de Fundão.

EFES Impact ...
5 suscriptores

Suscrito

0

Compartir